+34 695 577 651

info@lw-estates.com

Apartamento en Fuengirola

Referencia: R5001559

Dormitorios: 3

Baños: 1

M²: 73

Precio: 243.500 €

Estado: Venta

Tipo de propiedad: Apartamento

Plazas: por petición

Día de la impresión : 7th Junio 2025

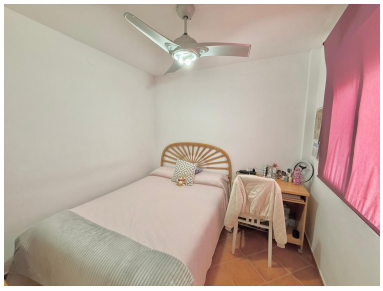

Descripción:Piso en Segunda Línea de Playa en el Centro de Fuengirola Ubicado en una de las mejores zonas de Fuengirola, este fantástico piso se encuentra a solo unos pasos de la playa, en segunda línea, y en pleno centro de la ciudad, lo que le otorga una ubicación inmejorable. Es una propiedad ideal para aquellos que buscan disfrutar de la vida junto al mar y todas las comodidades de la ciudad. Con una superficie funcional, este apartamento cuenta con tres dormitorios, perfectos para acomodar a una familia o como inversión para alquiler. Dispone de un baño completo y una distribución práctica que maximiza el espacio. El piso se encuentra en un tercer piso sin ascensor, lo que le proporciona una gran privacidad y tranquilidad. La propiedad se caracteriza por su excelente orientación sur, lo que garantiza sol durante la mayor parte del día y vistas despejadas. Además, cuenta con una terraza donde podrás disfrutar del buen tiempo y relajarte al aire libre. El precio incluye un trastero, brindando un espacio adicional para almacenamiento. Actualmente, el apartamento está alquilado hasta junio, lo que lo convierte en una excelente oportunidad de inversión para quien busque ingresos por alquiler antes de ocuparla. ¡No pierdas la oportunidad de adquirir este excelente piso en una ubicación inmejorable en Fuengirola!

Destacado:

None, Aire acondicionado