

+34 695 577 651

LW
Estates

info@lw-estates.com

Apartamento en Elviria

Referencia: R4991629



Dormitorios: 2

Baños: 2

M²: 86

Precio: 549.000 €

Estado: Venta

Tipo de propiedad:
Apartamento

Plazas: por petición

Día de la impresión : 16th
Diciembre 2025

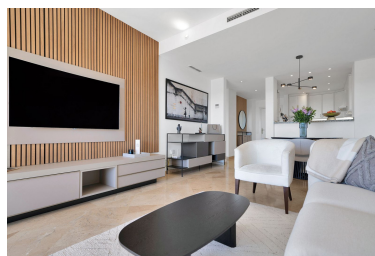



Descripción: Apartamento Planta Media, Elviria, Costa del Sol. 2 Dormitorios, 2 Baños, Construidos 86 m², Terraza 18 m². Posición : Cerca de Golf, Cerca de Colegios, Urbanización. Orientación : Sur. Estado : Excelente. Piscina : Comunitaria. Climatización : Aire Acondicionado. Vistas : Mar, Montaña, Panorámicas, Jardín. Características : Armarios Empotrados, Terraza Privada, WiFi, Trastero, Baño En-Suite, Suelos de Mármol, Doble acristalamiento, Fibra óptica. Muebles : Opcionales. Cocina : Equipada. Jardin : Comunitario. Seguridad : Recinto Cerrado. Aparcamiento : Garaje. Categoría : Lujo, Reventa.

Destacado:

Piscina, Aire acondicionado, Vistas al mar, Vistas a la montaña, Jardín privado, None, Plazas, Lujo, Reventa