+34 695 577 651

info@lw-estates.com

Ático en Nueva Andalucía

Referencia: R4987417

Dormitorios: 3

Baños: 3

M²: 395

Precio: 2.495.000 €

Estado: Venta

Tipo de propiedad: Ático

Plazas: por petición

Día de la impresión : 20th Septiembre 2025

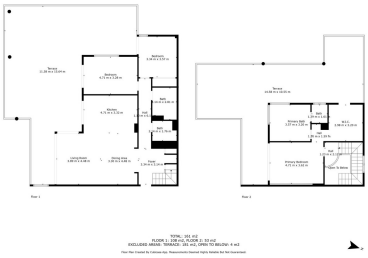

Descripción:Descubra la mejor vista de Marbella en este ático dúplex completamente renovado, que ofrece vistas panorámicas desde las montañas hasta el mar. Esta vivienda cuenta con tres amplios dormitorios y tres baños distribuidos en dos plantas. El dormitorio principal, ubicado en la planta superior, garantiza la máxima privacidad y dispone de un vestidor y una lujosa bañera con impresionantes vistas. Disfrute de dos grandes terrazas, que suman más de 200 m², con una cocina exterior en el nivel inferior para facilitar el entretenimiento. La propiedad incluye dos garajes, una estación de carga para vehículos eléctricos y un trastero. Situado en una comunidad cerrada con guardia nocturno, los residentes también pueden disfrutar de dos piscinas comunitarias y un gimnasio.

Destacado:

None, Piscina, Aire acondicionado, Vistas al mar, Vistas a la montaña, Jardín privado, Ascensor, None, Plazas, Lujo