Dormitorios: 2

Baños: 1

M²: 96

Precio: 339.000 €

Estado: Venta

Tipo de propiedad: Apartamento

Plazas: por petición

Día de la impresión : 15th Septiembre 2025

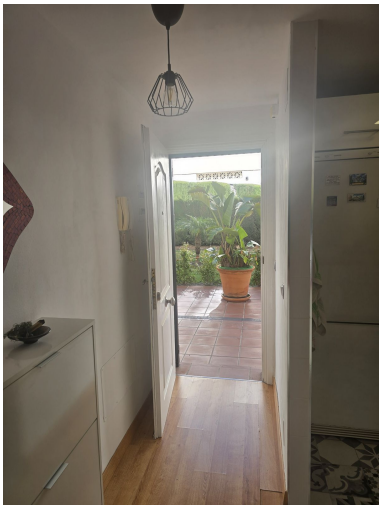
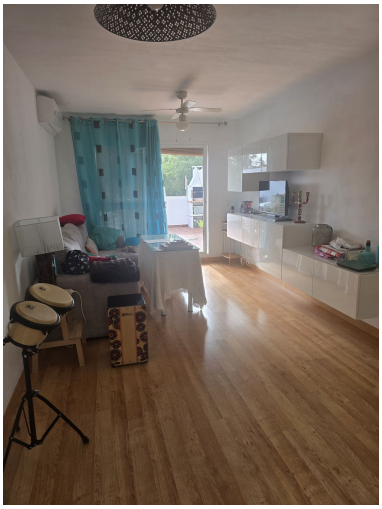

Descripción:Precioso apartamento en planta baja en la bonita y tranquila urbanización cerrada "LOS ALMENDROS" El apartamento consta de dos dormitorios luminosos, un baño, una amplia cocina abierta. Salón con entrada a enorme terraza con sol de tarde y buenas vistas a la montaña de Torrequebrada. Además del apartamento encontrarás una plaza de garaje subterránea privada y un gran trastero. En las zonas comunes encontrarás una moderna piscina comunitaria, jardines y patios bien cuidados. Aunque se encuentra en una zona muy tranquila, cuenta con muchos servicios a su alrededor como colegios, institutos, centro médico, parques, bares, supermercado y centro comercial. A tan solo un corto paseo por el sendero natural hasta la playa.

Destacado:

None, Piscina, Aire acondicionado, Calefacción, Vistas a la montaña, None, Jardín privado, Plazas, Reventa