+34 695 577 651

info@lw-estates.com

Apartamento en La Alcaidesa

Referencia: R4975681

Dormitorios: 5

Baños: 3

M²: 302

Precio: 420.000 €

Estado: Venta

Tipo de propiedad: Apartamento

Plazas: por petición

Día de la impresión : 11th Julio 2025

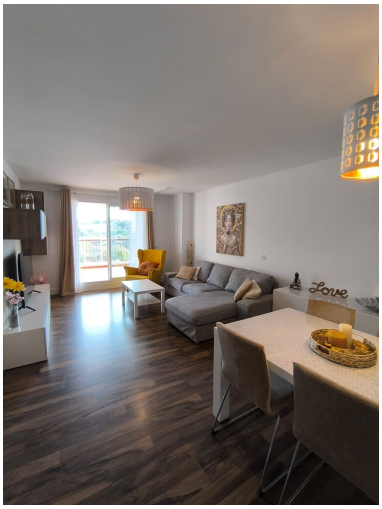

Descripción:Impresionante apartamento ubicado en un lugar idílico de la urbanización La Alcaidesa a un paso de Sotogrande. La propiedad con una superficie total de 342 m2 se encuentra distribuida de la siguiente manera : el apartamento principal consta de tres dormitorios y dos baños uno de ellos en suite, un salón acogedor, la cocina moderna y totalmente equipada, una terraza espectacular de 40 m2 que proporciona un entorno fresco y agradable totalmente acristalada. La vivienda dispone de aire acondicionado, calefacción central y placas solares para adecuar la temperatura y calidez del hogar durante todo el año, un trastero y dos plazas de garaje y una bodega para los amantes del vino. Además lo increíble es que ofrece un apartamento adicional para invitados completamente privado y entrada independiente, de dos dormitorios, un baño y una magnifica cocina abierta. El exterior no desmerece al resto de la casa con un porche de 150 m2 otorgándole un carácter mediterráneo y un ambiente chillout para poder disfrutar de la propiedad todo el año. La urbanización cerrada con vigilancia 24 horas, piscina comunitaria a pocos metros de la playa y uno de los mejores campos de golf de toda la costa el campo de golf de La Alcaidesa para los apasionados del deporte. Si lo que busca es calidad de vida, tranquilidad, el deporte del golf, playas amplias de la costa Gaditana y un lugar donde ser feliz este es su hogar. No dude en ponerse en contacto con nosotros para visitar su próxima residencia o lugar de vacaciones.

Destacado:

None, Piscina, Aire acondicionado, Ascensor, None, Jardín privado, Seguridad 24H, Plazas, Casa de vacaciones, Inversión