Dormitorios: 3

Baños: 2

M²: 160

Precio: 928.000 €

Estado: Venta

Tipo de propiedad: Apartamento

Plazas: por petición

Día de la impresión : 12th Junio 2025

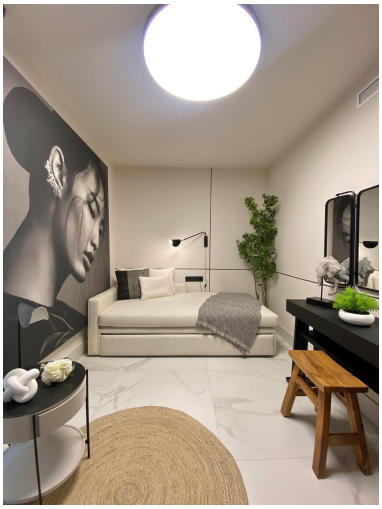

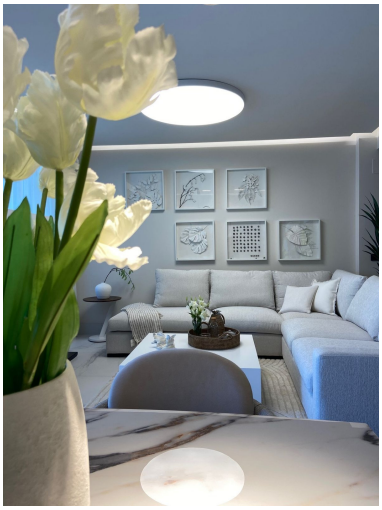

Descripción:Avenida del mediterraneo San Pedro Reventa Entrega de la vivienda junio! Para quién busca los pisos totalmente a estrenar Localización perfecta para esta urbanización donde le ofrecemos un piso con tres dormitorios con amplio y luminoso salón y dormitorios. En moderna urbanización hay piscina grande y jardines tropicales comunitarios . Garaje incluido en precio A escasa distancia de la playa el paseo marítimo y todos los servicios de centro de San Pedro de Alcántara. Muy cerca de la playa! Ubicación Ubicación Ubicación! Muy importante y segura promotora que he construido esta urbanización, os da seguridad en la calidades de la construcción. Tenéis garantía de la promotora Estamos situados en la zona privilegiada San Pedro con su famoso y largo paseo Maritimo, cerca de Marbella y Puerto Banús a una distancia hasta Málaga aeropuerto unos 30 minutos y Estepona unos 15 minutos Piso se entrega en Junio 2025, totalmente a estrenar

---

Destacado:

None, None, Piscina, Aire acondicionado, Vistas a la montaña, None, Jardín privado, Seguridad 24H, Plazas, Inversión, Lujo, Reventa