Dormitorios: 3

Baños: 1

M²: 63

Precio: 223.000 €

Estado: Venta

Tipo de propiedad: Apartamento

Plazas: por petición

Día de la impresión : 8th Junio 2025

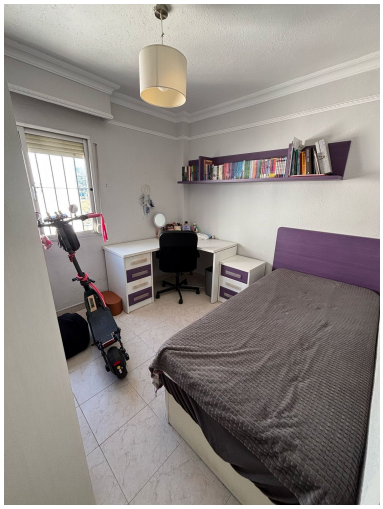
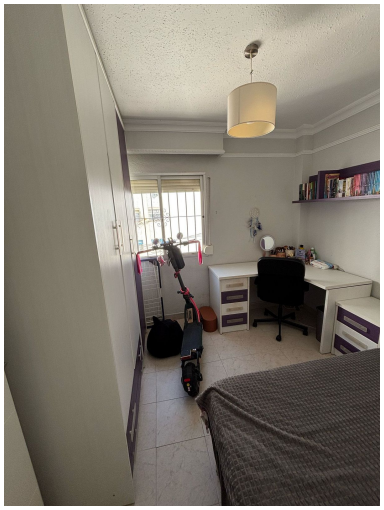

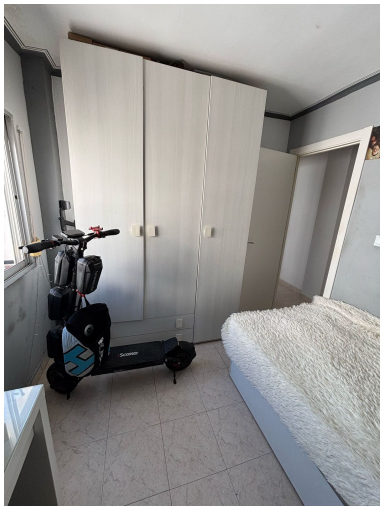

Descripción:Vivienda en Marbella, Junto a la Plaza de Toros en Salduba. Ideal como vivienda habitual o para alquiler de larga temporada. La vivienda cuenta con 3 dormitorios, el principal con vistas al mar, 1 baño, cocina completamente equipada, recibidor, y el salón independiente con vistas al patio interior. Está cerca de todos los servicios: bancos, supermercados, colegio y guardería, centro de salud, parada de autobús y fácil acceso a la autovía. A 10 minutos andando al centro comercial La Cañada y 20 minutos al centro de Marbella y a la playa. El edificio cuenta con el ascensor recién instalado y la camera de vigilancia dentro. Los gastos de la comunidad son 70 euros mensualmente incluido el agua. Gastos del IBI- 200 euros al año.

Destacado:

Vistas al mar, Ascensor, Plazas