Dormitorios: 2

Baños: 1

M²: 55

Precio: 206.000 €

Estado: Venta

Tipo de propiedad: Apartamento

Plazas: por petición

Día de la impresión : 5th Septiembre 2025

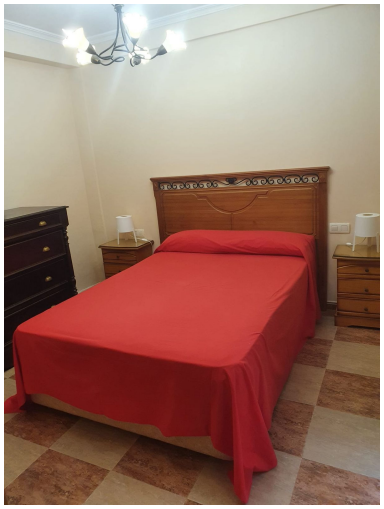

Descripción:Siempre has querido tener un apartamento en pleno centro de los boliches, a un paso de la playa, cerca de la zona comercial, de la estación de trén de cercanías. Vente a vivir en verano a Fuengirola, a disfrutar de sus inviernos cálidos, y de sus noches de primavera. El apartamento tiene 2 dormitorios, un baño, salón cocina, y un patio de desahogo que le da vida a la vivienda. Llámanos para visitar!!

Destacado:

None, Plazas, Casa de vacaciones, Inversión