+34 695 577 651

info@lw-estates.com

Apartamento en La Duquesa

Referencia: R4921111

Dormitorios: 2

Baños: 2

M²: 88

Precio: 205.000 €

Estado: Venta

Tipo de propiedad: Apartamento

Plazas: por petición

Día de la impresión : 16th Julio 2025

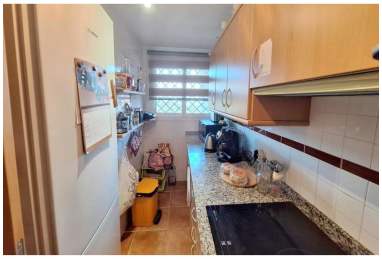

Descripción:***A pie de la playa y los servicios*** Manilva Playa, Duquesa es una urbanización establecida con una hermosa piscina comunitaria y jardines muy cerca de las playas de Manilva. La ubicación es perfecta para aquellos que desean caminar a todo y con un supermercado local y un restaurante dentro de la comunidad, es perfecto para la vida costera. Situado con una terraza orientada al sur se encuentra este apartamento de 2 dormitorios y 2 baños. La entrada conduce a la sala de estar principal y puertas de patio a la terraza con vistas laterales al mar. Hay una cocina totalmente equipada y dos amplios dormitorios con armarios empotrados. La propiedad se vende amueblada con plaza de aparcamiento subterráneo y tiene un punto para coches eléctricos. Fantástico para aquellos que buscan estar al lado de las playas y caminar hasta el vibrante puerto deportivo de Duquesa.

Destacado:

None, Piscina, Vistas al mar, Ascensor, Jardín privado, Plazas, Casa de vacaciones, Inversión, Reventa