

+34 695 577 651

LW
Estates

info@lw-estates.com

Casa en El Paraiso

Referencia: R4918000



Dormitorios: 3

Baños: 3

M²: 134

Precio: 575.000 €

Estado: Venta

Tipo de propiedad: Casa

Plazas: por petición

Día de la impresión : 20th
Enero 2025

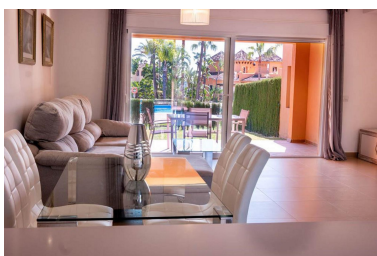

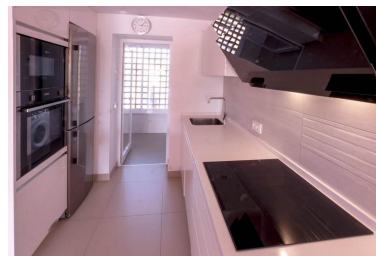

Descripción: El Complejo consta de 14 viviendas adosadas en una urbanización ya consolidada. Está situada muy cerca de las lindes de Estepona y Marbella, en el término municipal de Benahavís, que es, sin duda, el Ayuntamiento con mejores prestaciones para sus vecinos. El Complejo tiene terrazas que han sido diseñadas para disfrutarlas en compañía. Con increíbles vistas, podrás admirar el vasto mar y la increíble naturaleza de la zona. Esta no es solo otra zona residencial, pertenecer a este área tiene muchos beneficios. Las vistas te cautivarán y querrás compartirlas con tu familia y amigos. Naturaleza y Mar al alcance de la mano en un ambiente seguro y tranquilo para todos los miembros de la familia. El complejo está hecho de 14 viviendas unifamiliares. Cada casa tiene dos plantas y un solárium. PLANTA BAJA. Orientada al Sur tiene una gran puerta corredera que se abre a un porche con vistas al jardín privado, desde el que se tiene acceso a un amplio jardín comunitario y una piscina. Espacios funcionales creados para dar una atmósfera de alegría. La cocina de estilo abierto da paso al comedor con un gran aporte de luminosidad. PLANTA ALTA. Es la planta de los dormitorios. El pasillo da acceso a 3 dormitorios y dos baños, uno de ellos En suite, conectado al dormitorio principal. Con acceso al Solarium. SOLARIUM. Un espacio diseñado para disfrutar del sol, la naturaleza y el mar. Es ideal para descansar, relajarse y compartir con la familia o amigos. Desde lo alto de la vivienda, se pueden ver los jardines tropicales comunitarios y la piscina, con una vista espectacular de el mar de fondo. Algunos vienen con pérgola ILUMINACIÓN. Hay dos niveles de iluminación para crear habitaciones acogedoras. COCINA. Minimalista y con electrodomésticos de primeras marcas. CONCEPTO DE ESTILO ABIERTO. Una gran habitación donde todo lo que se necesita es vivirla. La cocina, el comedor y el salón, un lugar para disfrutar con la familia y amigos. CHIMENEA. Crea una atmósfera cálida y acogedora. DETALLES. Se han tenido muy en cuenta todos los detalles para dar el más alto standard de calidad. Todas las adosadas tienen dos plazas de parking al frente, una de ellas cubierta con una pérgola y brezo Solo a unos minutos de preciosas playas y prestigiosos campos de Golf. Es este complejo puede utilizar su tiempo libre caminando por un gran paseo o haciendo deporte rodeado de naturaleza y al lado de los diferentes campos de Golf, incluyendo el Paraíso, Los Flamings, Villa Padierna. el Paraíso es muy conocido por su calidad de vida. Una zona tranquila pero bien conectada a los principales pueblos de la costa del sol occidental donde las pequeñas áreas residenciales se mezclan con villas independientes rodeadas por diferentes medioambientes muy diversos, libres de ruido y tráfico pero con todo el confort de tener pueblos cosmopolitas muy cerca, como Guadalmina, Puerto Banús y Estepona. Y si es deporte es su pasión, esta muy cerca de incontables opciones de practicar golf en alguno de los más prestigiosos campos de 18 hoyos donde puede llegar incluso en buggy. También hay kilómetros de carriles para bicis y un fantástico paseo marítimo que une Estepona con Marbella a lo largo de toda la costa.

Destacado:

None, None, Piscina, Aire acondicionado, Calefacción, Vistas al mar, Vistas a la montaña, Jardín privado, None, Plazas, Casa de vacaciones, Inversión, Lujos, Reventa