

Casa en Nueva Andalucía

Referencia: R4909120



Dormitorios: 3

Baños: 3

M²: 130

Precio: 480.000 €

Estado: Venta

Tipo de propiedad: Casa

Plazas: por petición

Día de la impresión : 8th
Febrero 2025

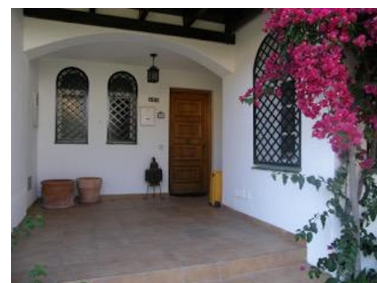
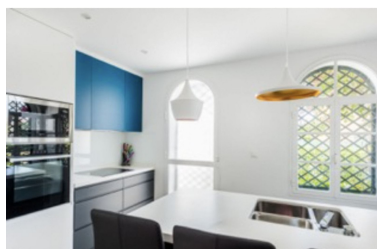
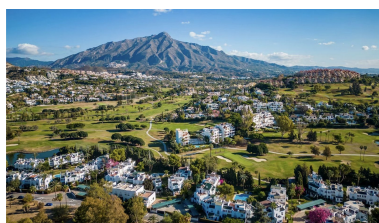

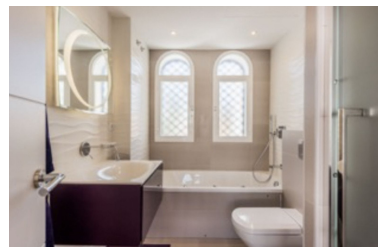
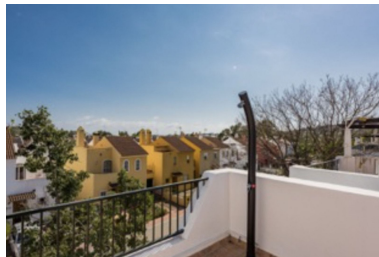
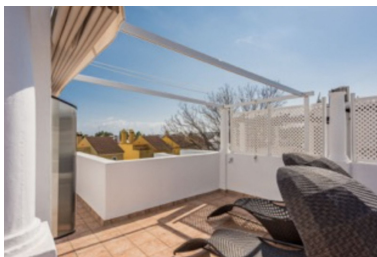

Descripción: Presentamos esta casa adosada de 3 dormitorios en la comunidad residencial de Nueva Andalucía conocida como SolEuropa Golf. Esta encantadora comunidad cerrada de casas adosadas es muy solicitada debido a su ubicación en el lado occidental del Valle del Golf de Marbella. A sólo unos minutos en coche de San Pedro y Puerto Banús, esta propiedad ofrece una gran oportunidad para comprar una casa en las faldas del campo de golf de los Naranjos. SolEuropa Golf es una comunidad cerrada de casas adosadas construidas alrededor de bonitos jardines y piscina comunitarios. Están construidas al estilo de un pueblo encalado andaluz y cada una tiene su propia terraza jardín a pocos pasos de la piscina. Ideal para vacaciones o para una casa familiar permanente, esta casa adosada de 3 dormitorios en Nueva Andalucía tiene una hermosa y luminosa sala de estar que se beneficia del acceso al espacio exterior. Hay un hermoso ventanal que se encuentra junto a la chimenea. La autenticidad y el carácter de esta casa crean un espacio familiar y acogedor. La cocina ha sido modernizada y está limpia y luminosa. La casa de Golf Valley tiene 3 habitaciones dobles. El dormitorio principal cuenta con baño privado y acceso propio a la terraza del primer piso que ofrece vistas a los jardines. La comunidad está ordenada y bien mantenida, y la casa cuenta con un espacio de estacionamiento designado afuera de la puerta principal. A un corto paseo hay muchas tiendas y restaurantes en la zona conocida como la Campana. Contáctenos para más detalles o para concertar una visita.

Destacado:

None, Piscina, Aire acondicionado, Jardín privado, None, Plazas, Reventa