

+34 695 577 651



info@lw-estates.com

Apartamento en Benalmadena Costa

Referencia: R4908622

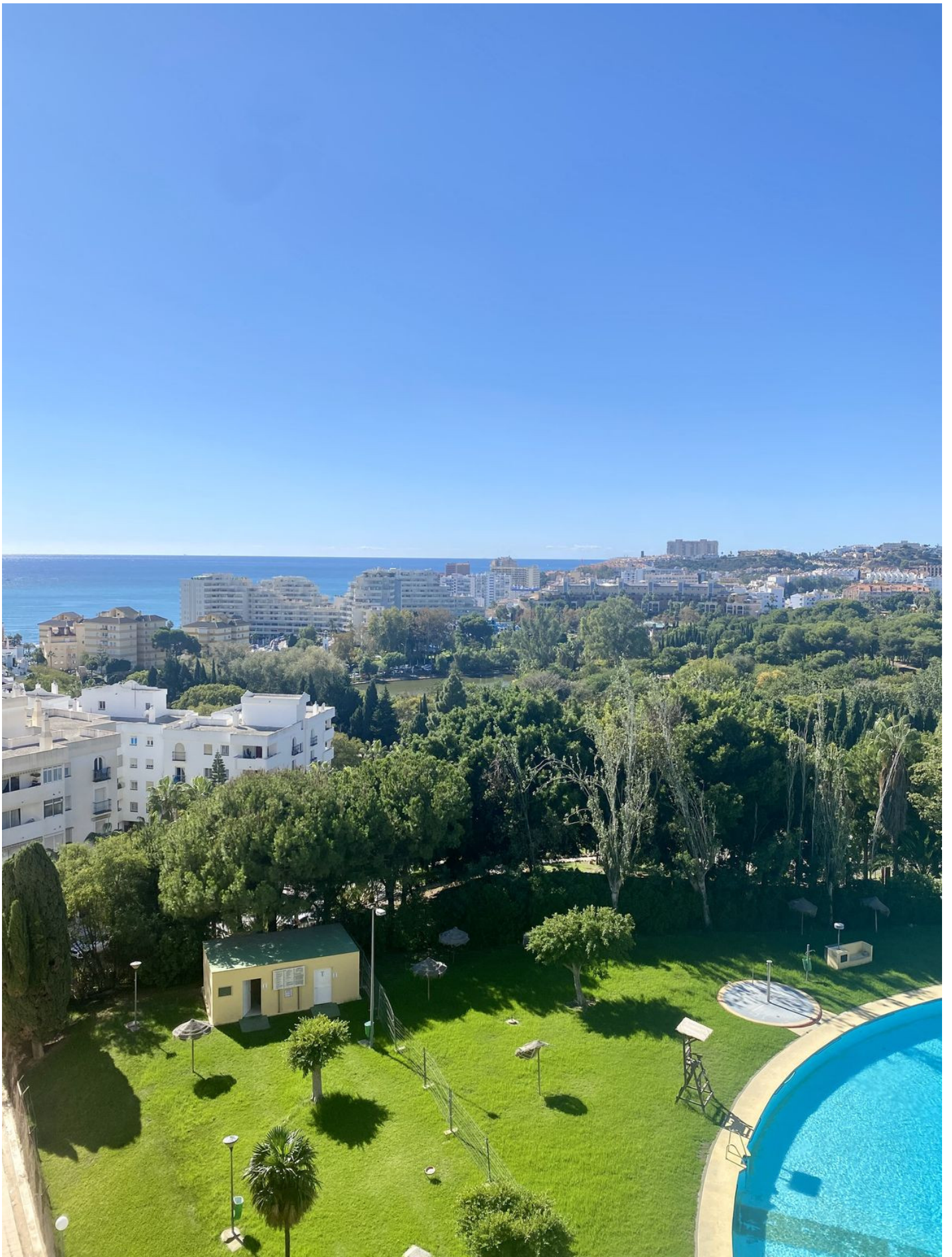

Dormitorios: por petición

Baños: 1

M²: 25

Precio: 179.500 €

Estado: Venta

Tipo de propiedad:
Apartamento

Plazas: por petición

Día de la impresión : 23rd
Febrero 2025

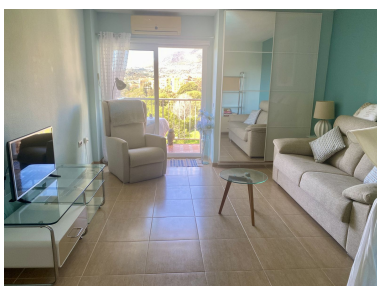

Descripción:Espectacular estudio reformado de 33 m2 con vistas al mar, piscina y jardines en edificio Júpiter. Ideal como inversión turística de gran rentabilidad. Completamente reformado. Consta de amplio salón con aire acondicionado, cocina amueblada y equipada, baño con plato de ducha, terraza con vistas a las piscinas, jardines y al mar. Totalmente amueblado y listo para usar. Situado en planta alta y con orientación suroeste. Control de acceso a las piscinas, restaurante y recepción 24 horas. Amplia zona de aparcamientos frente al edificio y muy cerca de la playa, Parque de la Paloma y centro De Arroyo de la Miel. Muy cerca encontrará todos los servicios que pueda necesitar tales como farmacia, taxi, autobús, supermercados y restaurantes. En cumplimiento del Decreto de la Junta de Andalucía 218/2005 del 11 de Octubre, se informa que los gastos de notario, registro, ITP y otros gastos inherentes a la compraventa no están incluidos en el precio. La información facilitada es orientativa, no tiene carácter vinculante y carece de valor contractual. La oferta queda sujeta a errores, cambios de precio, disponibilidad y/o retirada del mercado sin previo aviso.

Destacado:

None, None, Piscina, Aire acondicionado, Vistas al mar, Vistas a la montaña, Ascensor, None, Jardín privado, Seguridad 24H, Plazas, Inversión