+34 695 577 651

info@lw-estates.com

Villa en El Rosario

Referencia: R4905019

Dormitorios: 4

Baños: 5

M²: 269

Precio: 1.260.000 €

Día de la impresión : 19th Agosto 2025

Estado: Venta

Tipo de propiedad: Villa

Plazas: por petición

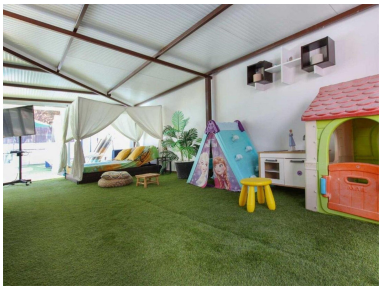

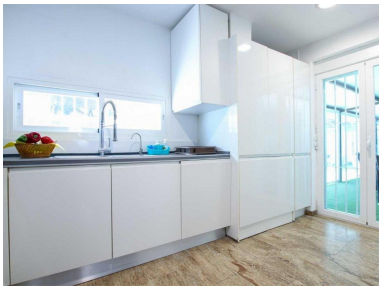

Descripción:Villa independiente excepcional de 300 m² construidos, con una piscina climatizada de 8x4 metros, ubicada en un entorno idílico. Esta propiedad espaciosa y luminosa cuenta con 6 estancias, incluidas 4 habitaciones con baños en suite, y una amplia terraza acristalada y climatizada en la planta baja, con impresionantes vistas a la piscina. Un apartamento independiente en la primera planta complementa esta propiedad, ideal para recibir a sus invitados. Este espacio dispone de un salón cómodo, una cocina moderna y totalmente equipada, una habitación con baño privado, un vestidor amplio, además de un balcón y un solárium privado con vistas al mar. En el exterior, todo ha sido diseñado para minimizar el mantenimiento sin comprometer la estética. El jardín está completamente cubierto con césped sintético de alta calidad, lo que reduce las tareas de cuidado al tiempo que ofrece un entorno visual agradable. Equipamientos adicionales incluyen: Orientación sur, que garantiza una luminosidad óptima durante todo el día. Climatización en todos los espacios para un confort absoluto. Un garaje amplio, con capacidad para varios vehículos y espacio de almacenamiento (trastero). Amueblada y equipada, lista para entrar a vivir, con una cocina moderna. Esta villa combina armoniosamente lujo, comodidad y practicidad, siendo perfecta para una familia o como residencia secundaria de prestigio. ¡No pierda esta oportunidad única!

Destacado:

Piscina, Aire acondicionado, None, Jardín privado