

+34 695 577 651

LW
Estates

info@lw-estates.com

Apartamento en Manilva

Referencia: R4884916



Dormitorios: 2

Baños: 1

M²: 85

Precio: 215.000 €

Estado: Venta

Tipo de propiedad:
Apartamento

Plazas: por petición

Día de la impresión : 15th
Diciembre 2025

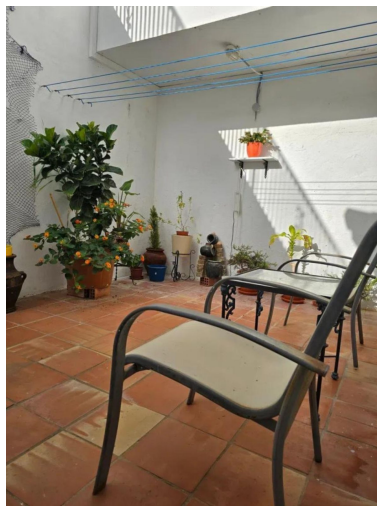

Descripción: Apartamento Planta Media, Manilva, Costa del Sol. 2 Dormitorios, 1 Baño, Construidos 85 m², Terraza 30 m². Posición : Urbanización. Orientación : Sur. Estado : Buen. Piscina : Comunitaria. Climatización : Aire Acondicionado. Vistas : Jardín. Características : Terraza Cubierta, Armarios Empotrados, Terraza Privada, WiFi, Trastero, Lavadero. Muebles : Parcialmente. Cocina : Equipada. Jardín : Comunitario, Privado. Seguridad : Recinto Cerrado. Aparcamiento : Comunitario. Categoría : Reventa.

Destacado:

Piscina, Aire acondicionado, Jardín privado, None, Plazas, Reventa