

+34 695 577 651



info@lw-estates.com

Apartamento en Elviria

Referencia: R4879330



Dormitorios: 3

Estado: Venta

Baños: 2

Tipo de propiedad:
Apartamento

M²: 100

Plazas: por petición

Precio: 420.000 €

Día de la impresión : 16th
Enero 2025

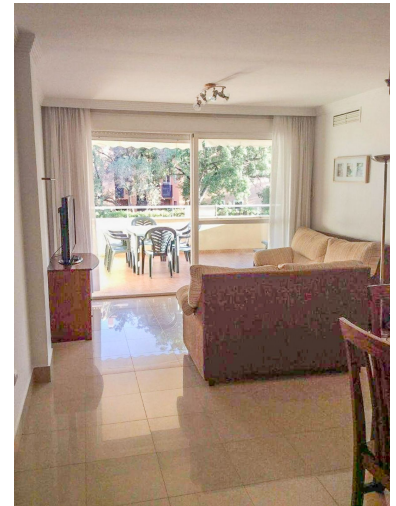

Descripción:Amplio apartamento en la zona de Elviria/Ricmar de tres habitaciones, dos baños completos. Ofrece salón comedor luminoso y con salida a una agradable terraza para disfrutar al aire libre. Trastero y plaza de garaje. Piscina en el bloque privada solo para los vecinos. Jardines con dos pistas de padel y piscinas comunes con columpios para niños. Junto al lidl, mercadona, guarderías, colegios, instituto y centro salud, a 15 minutos andando a la playa de Elviria. Zona residencial familiar y tranquila.

Destacado:

Piscina, Aire acondicionado, None, Jardín privado, Plazas