

## Terreno en San Diego

Referencia: R4860952



Dormitorios: por petición

Baños: por petición

M<sup>2</sup>: 9.320

Precio: 2.700.000 €

Estado: Venta

Tipo de propiedad: Terreno Plazas: por petición

Día de la impresión : 18th  
Octubre 2024

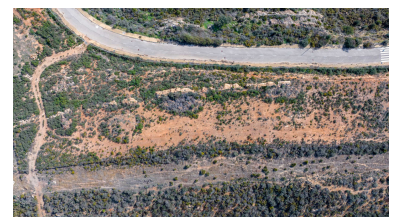
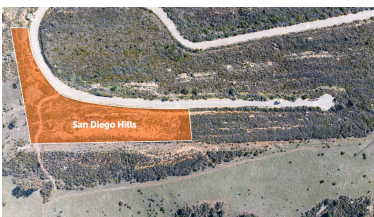

Descripción: Situado en las prestigiosas colinas de Soto Grande, con vistas panorámicas de Gibraltar en la la Costa del Sol, San Diego Hills presenta una fusión excepcional de belleza natural y excelencia culinaria. Situado en una zona de rápido desarrollo, este enclave está a sólo minutos de la vibrante vida de la Costa del Sol. Descubra la grandeza de San Diego Hills, con su parcela más amplia hasta la fecha, una oportunidad extraordinaria para aquellos que buscan una exclusividad sin igual y unas perspectivas de inversión de rápido crecimiento.

Estratégicamente situada, esta parcela se encuentra a 60 minutos en coche de Málaga y a 20 minutos de los aeropuertos internacionales de Gibraltar. aeropuertos internacionales. Disfrute de las impresionantes vistas panorámicas, ofreciendo un entorno incomparable que armoniza el esplendor natural con la máxima privacidad. Con un fuerte compromiso con la sostenibilidad, el 54% del Soto Grande y San Diego Hills sigue siendo una zona verde intacta. El parcela media de esta estimada comunidad es de aproximadamente 3.000 m<sup>2</sup> con un volumen de edificación del 12%. Esta composición de baja densidad garantiza que cada parcela conserve su belleza natural, ofreciendo a los propietarios espacio y privacidad. No obstante, San Diego Hills destaca como un elemento excepcional dentro de esta comunidad ya de por sí extraordinaria. Con un impresionante total de 9.320 m<sup>2</sup>, ostenta con orgullo el distinguido título de ser la mayor parcela residencial más grande de Soto Grande y San Diego Hills.

---

Destacado:

Vistas al mar, Vistas a la montaña