+34 695 577 651

info@lw-estates.com

Apartamento en Marbella

Referencia: R4821082

Dormitorios: 3

Baños: 1

M²: 71

Precio: 258.000 €

Estado: Venta

Tipo de propiedad: Apartamento

Plazas: por petición

Día de la impresión : 8th Junio 2025

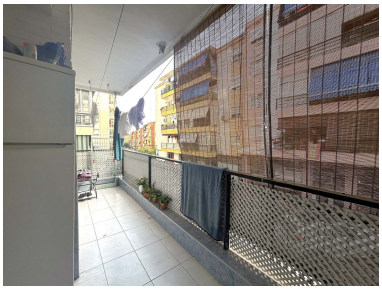

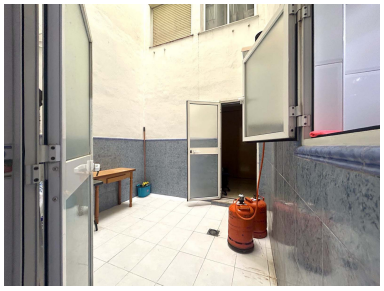

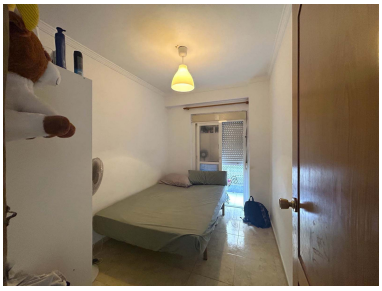

Descripción:Este encantador apartamento de 3 dormitorios en el centro de Marbella ofrece una combinación perfecta de confort y comodidad. Con una amplia cocina que se abre a un patio interior privado, el apartamento también incluye un encantador balcón. Uno de los dormitorios tiene acceso directo al patio, aumentando la luminosidad en todo el espacio. Situado a poca distancia del pintoresco Parque de la Alameda, el casco antiguo de Marbella y las hermosas playas, este apartamento está idealmente situado para disfrutar de lo mejor de la zona. Con excelentes restaurantes, bares, tiendas, y el vibrante paseo marítimo de Marbella y el puerto a pocos pasos de distancia, todo lo que necesita está justo en su puerta.

Destacado:

None, None, Ascensor, None, Inversión