+34 695 577 651

info@lw-estates.com

Apartamento en La Duquesa

Referencia: R4809301

Dormitorios: 2

Baños: 2

M²: 110

Precio: 535.000 €

Estado: Venta

Tipo de propiedad: Apartamento

Plazas: por petición

Día de la impresión : 28th Junio 2025

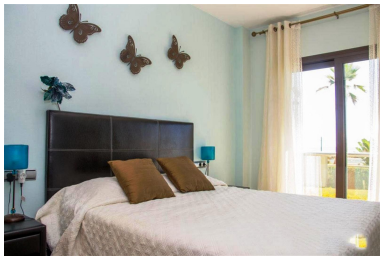

Descripción:Apartamento Planta Baja, La Duquesa, Costa del Sol. 2 Dormitorios, 2 Baños, Construidos 110 m², Terraza 12 m². Posición : Primera línea de Playa, Lado de la Playa, Cerca de Golf, Cerca de Puerto, Cerca de Tiendas, Cerca de Ciudad, Cerca de Colegios, Cerca de los Bosques, Cerca de Marina, Urbanización, Complejo 1ª Línea de Playa. Orientación : Este. Estado : Buen. Piscina : Comunitaria. Climatización : Aire Acondicionado, A/A Caliente, A/A Frio. Vistas : Mar, Jardín. Caracteristicas : Terraza Cubierta, Ascensor, Armarios Empotrados, Terraza Privada, Sauna, Trastero, Lavadero, Baño En-Suite, Suelos de Mármol, Jacuzzi, Doble acristalamiento, Domotica, Sótano, Fibra óptica. Muebles : Amueblada. Cocina : Equipada. Jardin : Comunitario. Seguridad : Recinto Cerrado, Persianas Eléctricas, Portero Automático, Seguridad 24 Horas, Caja fuerte. Aparcamiento : Subterráneo, Privado. Servicios Públicos : Electricidad, Agua Potable, Teléfono. Categoría : Frente a la playa, Casas de vacaciónes, Inversion, Lujo, Contemporáneo.

Destacado:

Frente a la playa, Piscina, Aire acondicionado, Calefacción, Vistas al mar, Jardín privado, Ascensor, None, Seguridad 24H, Plazas, Casa de vacaciones, Inversión, Lujo