

Terreno en Alhaurín el Grande

Referencia: R4801348



Dormitorios: por petición

Baños: por petición

M²: 60

Precio: 110.550 €

Estado: Venta

Tipo de propiedad: Terreno Plazas: por petición

Día de la impresión : 16th
Enero 2025

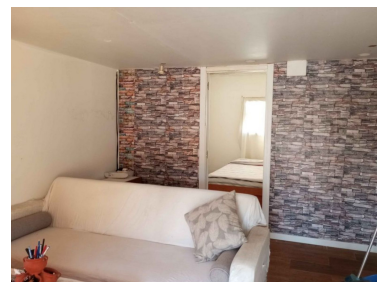
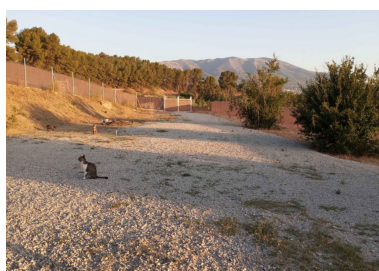

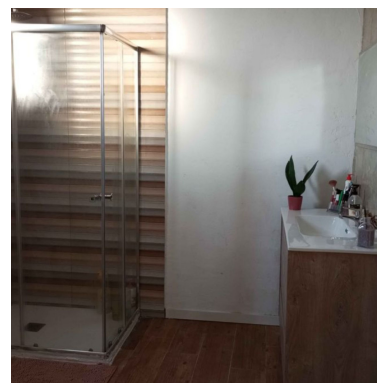
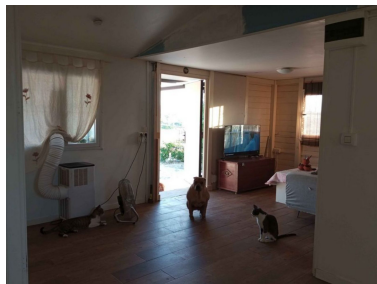
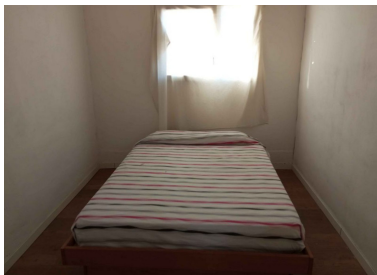

Descripción: En una ubicación privilegiada entre los pueblos de Cártama y Alhaurín el Grande, se ofrece una parcela rústica de 1.500 m². La propiedad incluye una casa modular de 60 m² que cuenta con dos dormitorios, con la posibilidad de añadir un tercero, y un baño de 8 m². La casa está diseñada para maximizar el confort en un entorno natural, ofreciendo un refugio perfecto para aquellos que buscan la paz del campo. Con espacio suficiente para un huerto o árboles frutales, esta parcela es ideal para disfrutar de la vida rural sin renunciar a las comodidades esenciales

Destacado:

Jardín privado, Plazas