

Casas rústica en Antequera

Referencia: R4778551



Dormitorios: 3

Baños: 3

M²: 696

Precio: 500.000 €

Estado: Venta

Tipo de propiedad: Casas rústica

Plazas: por petición

Día de la impresión : 18th Octubre 2024

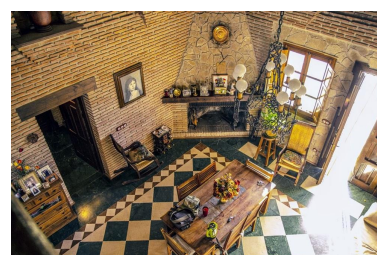

Descripción: ESPECTACULAR FINCA A TAN SÓLO 5 MINUTOS DE ANTEQUERA , DE CASI 5.000 M2 DE PARCELA CON INMEJORABLES VISTAS Y AL LADO DEL GRAN PROYECTO : " PUERTO- SECO ANTEQUERA ". La Finca se encuentra totalmente vallada y cuenta con dos accesos mediante Grandes Portones Automáticos. La Casa Principal es una VILLA SEÑORIAL Diseñada con un Estilo Propio, un toque Rústico y Moderno para ofrecer mayor comodidad y confort. Ideal para personas que sueñen convivir en contacto permanente con la naturaleza. Además de agua y luz de la red ; El complejo tiene pozo y depósitos que garantizan el abastecimiento de agua durante todo el año. Asimismo posee un sistema de filtración y cuidado de aguas para su consumo con total garantía de su salubridad. La casa principal consta de salón comedor de mas de 50M con chimenea, Estilo Loft y con salida a la finca , además hay una Bodega a la que se accede desde la cocina. 3 Dormitorios con armario mas dos Baños completos en la misma planta de abajo y Despacho , Garaje de mas de 36M2. Planta Alta, encontramos una zona abierta al salón, un despacho con salida a un Mirador con vistas Panorámicas de 360º donde se aprecia tanto el Atardecer como el Amanecer viendo las montañas y la naturaleza. Una terraza cubierta de 11M cuadrados. En el Exterior encontramos todo tipo de rincones, cada uno con un encanto propio y para disfrutar la plenitud del entorno natural. Maravillosa zona de relax junto a la inmensa piscina , barbacoa, pequeño estanque de peces y mucha extensión de terreno para dar largos y bonitos paseos. También cuenta con una entrada independiente al complejo ; UNA NAVE de una sola planta de 316M Cuadrados donde puedes Desarrollar cualquier tipo de Negocio. Debido a su distribución , y por su cercanía al gran proyecto: PUERTO SECO ; Es ideal tanto como vivienda habitual o vacacional como para su explotación turística hotelera o agrícola. La Zona cuenta con Diversas Alquilerías muy similares que se emplean para la explotación hotelera con gran éxito comercial . Si esta interesado@ en visitar esta gran finca, No dudes en Contactar con Nosotros Te enamorarás de ella. MH1 Tiene a su disposición el documento informativo abreviado. Gastos: Impuestos (ITP o IVA+AJD) + Gastos notariales y registrales.

Destacado:

Piscina, None, Sistema de alarma, Plazas