

Terreno en Mijas

Referencia: R4763659



Dormitorios: por petición

Baños: por petición

M²: 1.027

Precio: 250.000 €

Estado: Venta

Tipo de propiedad: Terreno Plazas: por petición

Día de la impresión : 25th
Febrero 2025

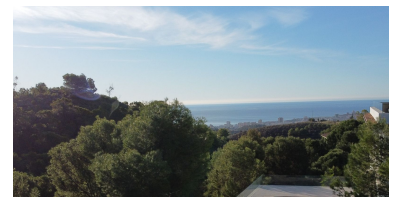
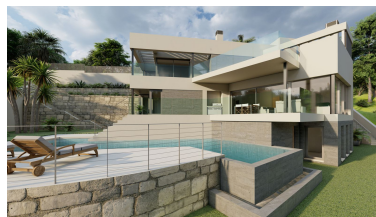

Descripción:FANTASTICA PARCELA ubicada en una zona muy popular cerca de Mijas Pueblo, perfecta para inversión o como residencia de larga duración. A sólo unos minutos del centro de la ciudad, disfruta de fácil acceso a tiendas, restaurantes y al magnífico ambiente de un auténtico pueblo de montaña encalado andaluz con fabulosas vistas al mar. La parcela, con superficie de 1027 m2, ofrece vistas al campo, las montañas y el mar Mediterráneo. El precio incluye proyecto de construcción aprobado y licencia de obra. Excelentes conexiones: aproximadamente 12 minutos a la playa, 25 minutos al aeropuerto, 35 minutos al centro de Málaga y Marbella. ¡VISITAS RECOMENDADAS!

Destacado:

Vistas al mar, Vistas a la montaña