+34 695 577 651

info@lw-estates.com

Ático en Estepona

Referencia: R4748206

Dormitorios: 2

Baños: 2

M²: 75

Precio: 395.000 €

Estado: Venta

Tipo de propiedad: Ático

Plazas: por petición

Día de la impresión : 5th Junio 2025

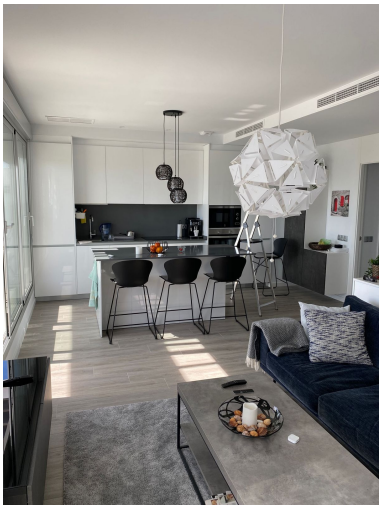

Descripción:Ático dúplex de lujo en Le Mirage, Estepona – Nueva Milla de Oro Bienvenido a este exclusivo ático dúplex de dos dormitorios, ubicado en la cotizada zona residencial de Le Mirage, en la Nueva Milla de Oro de Estepona. Esta moderna residencia ofrece un estilo de vida elegante y confortable, cerca de la playa y de la vida urbana, y con la tranquilidad de una urbanización cerrada con seguridad 24/7. Detalles de la propiedad: • 2 amplios dormitorios con armarios empotrados • 2 baños modernos, uno de ellos en suite • Cocina y salón de concepto abierto • Amplio solárium privado con vistas panorámicas a las montañas y al Mediterráneo • Amplia terraza en la planta baja, ideal para cenar y relajarse Servicios de Le Mirage: • Comunidad privada y segura con seguridad 24/7 • Amplias zonas de piscina comunitaria • Exuberantes jardines y zonas sociales • Cerca de restaurantes, tiendas y campos de golf • A poca distancia de Marbella y Puerto Banús Este luminoso y moderno ático es perfecto para quienes buscan una elegante casa de vacaciones o residencia permanente en la Costa del Sol. Con su soleada ubicación y sus impresionantes vistas, esta propiedad realmente ofrece ese toque especial. ¡Contáctenos hoy mismo para obtener más información o para reservar una visita privada!

Destacado:

None, Piscina, Aire acondicionado, Calefacción, Vistas al mar, None