Dormitorios: 4

Baños: por petición

M²: 245

Precio: 1.150.000 €

Estado: Venta

Tipo de propiedad: Villa

Plazas: por petición

Día de la impresión : 6th Septiembre 2025

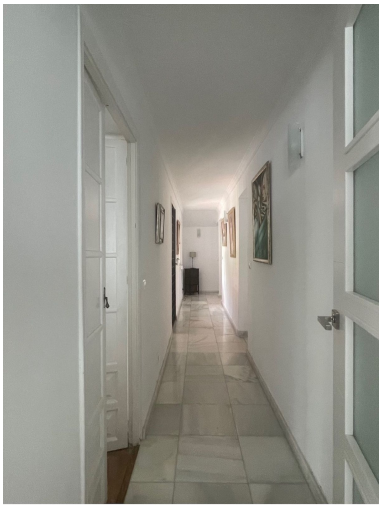

Descripción:Villa - Chalet, San Pedro de Alcántara, Costa del Sol. 4 Dormitorios, 3.5 Baños, Construidos 245 m², Terraza 50 m², Jardin/Terreno 980 m². Posición : Ciudad, Suburbano, Cerca de Puerto, Cerca de Tiendas, Cerca del Mar, Cerca de Ciudad, Cerca de Colegios. Orientación : Sur. Estado : Buen, Renovado Recientemente. Piscina : Privada. Climatización : Aire Acondicionado, A/A Caliente, A/A Frio, Chimenea. Vistas : Jardín, Piscina, Urbanas. Caracteristicas : Terraza Cubierta, Armarios Empotrados, Cerca de Transporte, Terraza Privada, WiFi, Trastero, Lavadero, Baño En-Suite, Suelos de Mármol, Barbacoa, Doble acristalamiento, Fibra óptica. Muebles : Opcionales. Cocina : Equipada. Jardin : Privado. Aparcamiento : Garaje, Cubierto, Libre. Servicios Públicos : Electricidad, Agua Potable, Teléfono. Categoría : Casas de vacaciónes, Inversion, Reventa, Contemporáneo.

Destacado:

None, Piscina, Aire acondicionado, Calefacción, Jardín privado, None, Plazas, Casa de vacaciones, Inversión, Reventa