

+34 695 577 651



info@lw-estates.com

Comercial en La Cala de Mijas

Referencia: R4727983

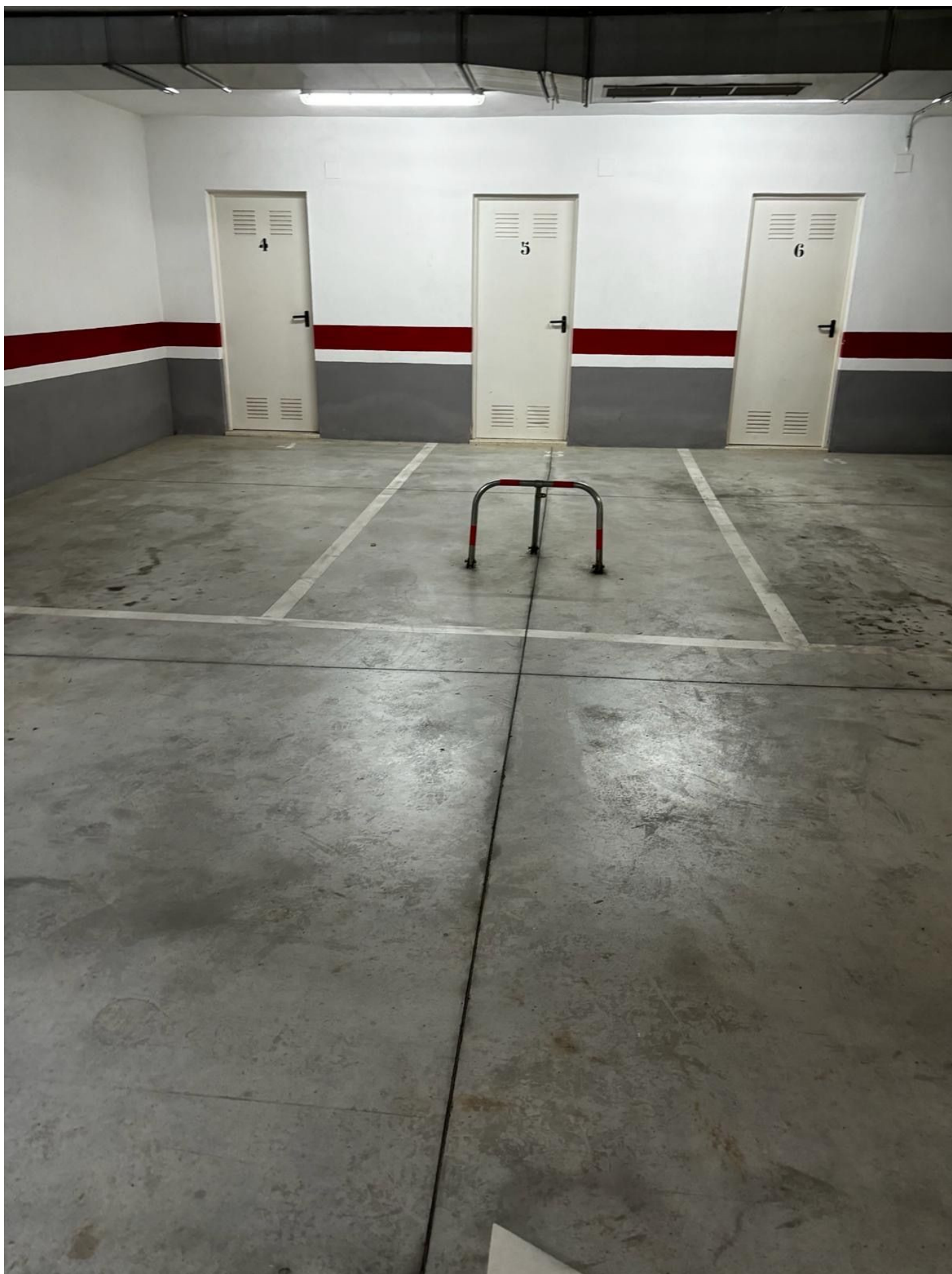

Dormitorios: por petición

Estado: Venta

Baños: por petición

Tipo de propiedad:
Comercial

M²: 20

Plazas: por petición

Precio: 25.000 €

Día de la impresión : 24th
Diciembre 2025

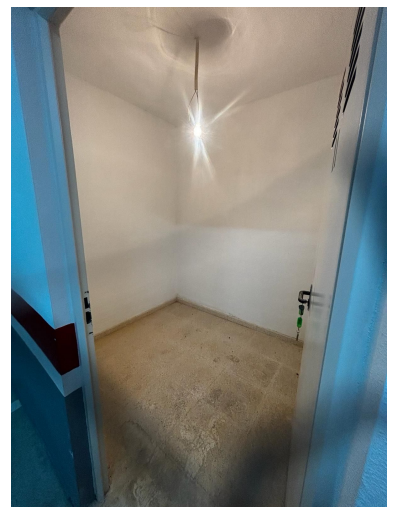
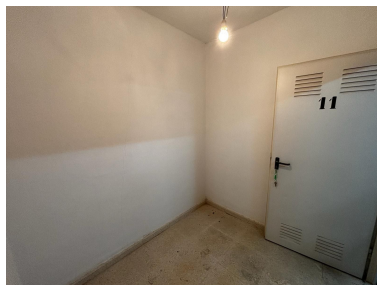
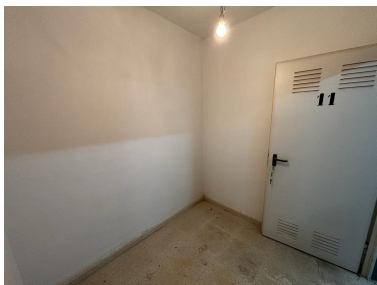
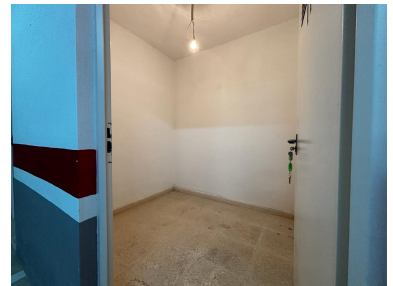
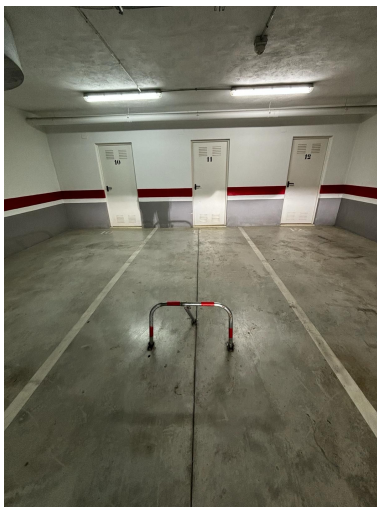

Descripción:¡¡Increíble oportunidad para comprar un trastero y plaza de aparcamiento en el corazón de la Cala!!

Destacado: