+34 695 577 651

info@lw-estates.com

Ático en Fuengirola

Referencia: R4695904

Dormitorios: 3

Baños: 2

M²: 103

Precio: 570.000 €

Día de la impresión : 6th Septiembre 2025

Estado: Venta

Tipo de propiedad: Ático

Plazas: por petición

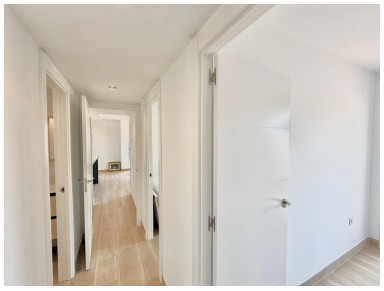

Descripción:Bienvenido a tu nuevo hogar: donde la comodidad, el estilo y la ubicación se unen Este encantador ático recientemente reformado ofrece la combinación perfecta entre vida moderna y una ubicación inmejorable. Situado a solo unos pasos de todos los servicios esenciales y a pocos minutos de la estación de tren, garantiza un acceso rápido y cómodo a cualquier destino. Ubicado en una de las zonas más deseadas, este inmueble se encuentra a tan solo 7 minutos a pie de la playa, ideal para disfrutar del sol y el mar siempre que lo desees. Además, el edificio es accesible para personas con movilidad reducida, garantizando comodidad para todos. Disfruta de la brisa marina y vistas panorámicas desde la amplia terraza, perfecta para relajarte o compartir momentos inolvidables con familiares y amigos. Gracias a su orientación soleada y grandes ventanales, la luz natural invade cada rincón, creando un ambiente cálido y acogedor. En el interior, encontrarás un salón amplio y confortable, ideal para el descanso o el entretenimiento. La cocina americana, totalmente equipada, ha sido renovada recientemente y se integra a la perfección con la zona de estar, ofreciendo funcionalidad y estilo contemporáneo. Este espectacular piso cuenta con: Tres dormitorios y dos baños, perfectos para toda la familia Aire acondicionado por conductos, para garantizar tu confort en cualquier época del año Persianas eléctricas para mayor comodidad Armarios empotrados que optimizan el espacio de almacenamiento Reforma reciente con acabados de alta calidad y excelentes materiales Para mayor tranquilidad, el edificio dispone de parking comunitario con plaza asignada, asegurando la protección de tu vehículo en todo momento. No dejes pasar esta oportunidad única de vivir en un piso moderno, luminoso y con todas las comodidades, a pasos de la playa y con acceso inmediato a todos los servicios. ¡Ven a descubrir tu nuevo hogar hoy mismo!

Destacado:

None, None, Aire acondicionado, Vistas a la montaña, Ascensor, None, Plazas