

+34 695 577 651

LW
Estates

info@lw-estates.com

Casa en Málaga

Referencia: R4693549

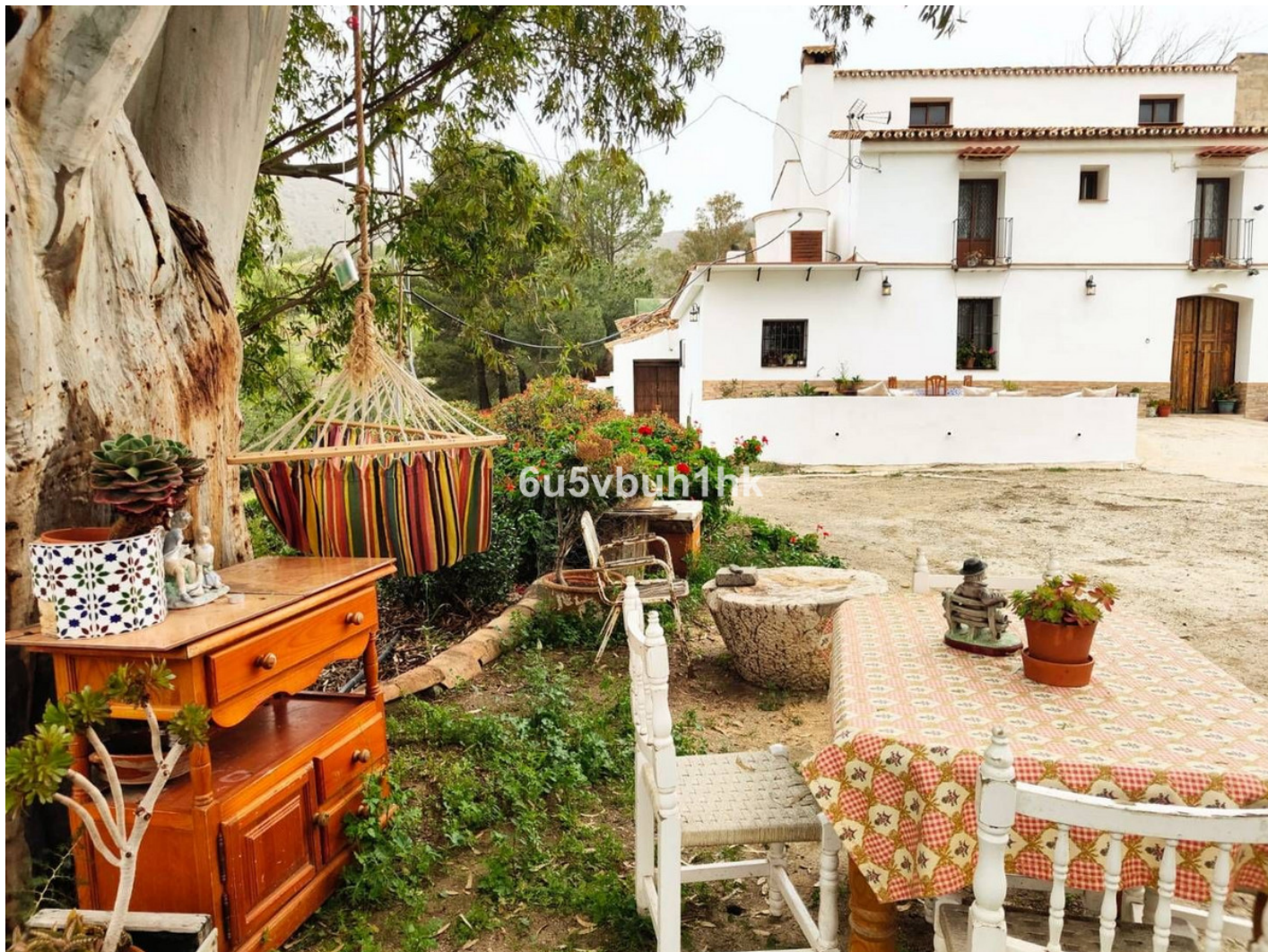

Dormitorios: 5

Baños: 2

M²: 817

Precio: 3.600.000 €

Estado: Venta

Tipo de propiedad: Casa

Plazas: por petición

Día de la impresión : 19th
Diciembre 2025

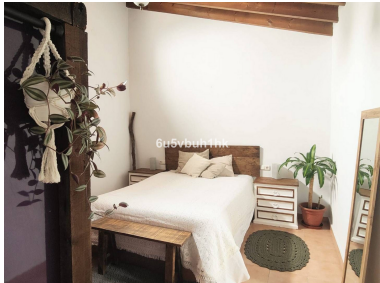

Descripción:Nos complace presentar esta distinguida propiedad campestre ubicada en un entorno rural privilegiado. Esta casa rústica, parte de un antiguo caserón de mayor extensión, ofrece una superficie total de terreno de 480.000 metros cuadrados, caracterizados por su belleza natural y suelo de cultivo de secano, principalmente dedicado a almendros, olivos y algarrobos. El terreno extenso no solo ofrece un ambiente de tranquilidad y privacidad, sino que también presenta una oportunidad excepcional para expandir y diversificar la producción agrícola. Con la posibilidad de ampliar el número de árboles en producción, esta finca ofrece un potencial significativo para aquellos interesados en explotar activamente la tierra y aumentar su rendimiento agrícola. La residencia, abarca más de 800 metros cuadrados de construcción,de los cuales, más de 200 metros cuadrados están dedicados a espacios habitables, donde actualmente reside una familia. Además, una parte adicional de la propiedad está designada para usos múltiples, como corral y almacenaje. Sin embargo, existe la posibilidad de adaptar estas áreas para crear habitaciones adicionales o incluso una entrada independiente para otra familia, ampliando así las opciones de uso y disfrute de la propiedad. Es importante destacar que esta casa rústica comparte pared con el vecino, formando parte de una estructura de mayor tamaño. Uno de los aspectos más destacados de esta propiedad es su entorno natural, que ofrece vistas panorámicas impresionantes que cambian con las estaciones del año. Desde cada rincón de la propiedad, se puede disfrutar de la belleza y serenidad del paisaje circundante, brindando una experiencia de vida en armonía con la naturaleza. En resumen, esta casa rústica enclavada en un extenso terreno agrícola ofrece una oportunidad única para aquellos que buscan un estilo de vida tranquilo y conectado con la tierra. Con su amplio espacio, versatilidad de uso y vistas incomparables, esta propiedad representa una inversión valiosa y una verdadera joya en el mercado inmobiliario rural.

Destacado:

Vistas a la montaña, None