+34 695 577 651

info@lw-estates.com

Villa en Marbesa

Referencia: R4690111



Dormitorios: 6

Baños: 4

M²: 639

Precio: 4.699.000 €

Estado: Venta

Tipo de propiedad: Villa

Plazas: por petición

Día de la impresión : 23rd Noviembre 2026

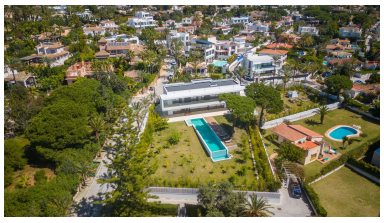











Descripción:Villa - Chalet, Marbesa, Costa del Sol. Construidos 831 m², Jardin/Terreno 2500 m². Posición : Lado de la Playa, Cerca del Mar. Orientación : Sur. Estado : Excelente. Piscina : Privada. Climatización : Aire Acondicionado. Vistas : Mar, Jardín. Caracteristicas : Terraza Cubierta, Armarios Empotrados, Cerca de ■Transporte, ■TV ■Satélite ■, WiFi, ■Doble ■acristalamiento. Muebles ■: ■Opcionales. Jardin : ■Privado. Seguridad ■: Alarma. Aparcamiento ■: Cubierto, Más ■de uno, ■Privado. Servicios Públicos ■: Electricidad. Categoría : ■Frente ■a ■la ■playa, ■Lujo, ■Contemporáneo.

Destacado:

None, Piscina, Aire acondicionado, Vistas al mar, Jardín privado, Sistema de alarma, Plazas, Frente a la playa, Lujo