

+34 695 577 651

LW
Estates

info@lw-estates.com

Villa en Benahavís

Referencia: R4672972



Dormitorios: 4

Baños: 3

M²: 264

Precio: 640.000 €

Estado: Venta

Tipo de propiedad: Villa

Plazas: por petición

Día de la impresión : 19th
Diciembre 2025

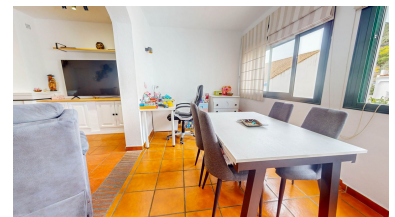

Descripción:Casa independiente pareada, en esquina. Distribuida en tres plantas. La entrada principal tiene un porche amplio. Cocina amueblada y equipada , amplio salón comedor muy soleado orientación oeste, sol de tarde. Tiene chimenea en perfecto uso. Un aseo de invitados. La planta superior dispone de tres dormitorios y dos baños. El dormitorio principal tiene el baño en suite y una terraza abierta muy soleada y unas vistas panorámicas. Los armarios empotrados de los que disponen los dormitorios están forrados por dentro. En planta inferior, dispone de un dormitorio y un baño. Plaza de garaje cerrada y privada para dos coches. La entrada al garaje está a pie de calle, con entrada por la parte trasera de la casa. Las tres plantas está comunicadas por escaleras, lo que permite no tener que salir al exterior. Aire acondicionado y calefacción en toda la casa. Semireformada en septiembre 2023. Esta vivienda pertenece al municipio de Benahavis. Los propietarios de la vivienda se pueden beneficiar de actividades gratuitas tanto para niños y adultos. Comunidad no tiene. IBI 429,64€ anual BASURA 18,03€ anual

Destacado:

Aire acondicionado, None, Plazas, Casa de vacaciones, Inversión