

Casa en Benalmadena

Referencia: R4622137



Dormitorios: 4

Baños: 3

M²: 146

Precio: 535.000 €

Estado: Venta

Tipo de propiedad: Casa

Plazas: por petición

Día de la impresión : 18th
Octubre 2024

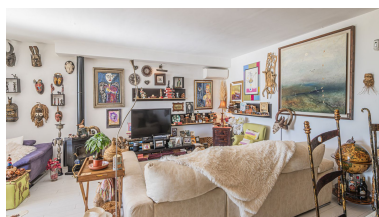
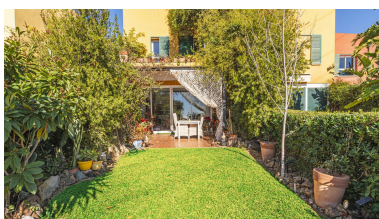

Descripción: Adosado en esquina con jardín MUY PRIVADO, VISTAS AL MAR y orientación SUR. Vivienda que los propietarios han reformado haciéndola completamente diferente a las similares de la zona, pudiendo considerarse como una pequeña villa. A destacar el amplísimo salón con chimenea y grandes ventanales de cristal blindado, desde el que se accede a una acogedora terraza cubierta y al frondoso jardín, una espaciosa cocina bien equipada y luminosa y una fantástica terraza en planta alta donde disfrutar del atardecer y las vistas al mar y a Africa. Actualmente tiene 2 dormitorios y 2 amplios baños, un vestidor y una sala de costura; pero con poca reforma se pueden recuperar los 4 dormitorios que el diseño en origen tenía. Cuenta con la ventaja de disponer de una silla salvaescaleras para acceder a la planta alta. Incluye una plaza de parking en el aparcamiento comunitario. El complejo es un recinto cerrado con barrera, que dispone de 3 zonas de piscina comunitaria, desde el jardín de esta vivienda hay un camino directo a 2 de ellas. Ubicado dentro de una urbanización con 24h de seguridad y videovigilancia, y transporte interno para residentes. A menos de 5 minutos en coche de comercios, acceso a la A-7, de Benalmádena Pueblo, de la estación de tren de Carvajal y de la playa. Ideal como casa familiar.

Destacado:

None, Piscina, Aire acondicionado, Vistas al mar, Vistas a la montaña, Jardín privado, Ascensor, None, Seguridad 24H, Plazas, Reventa