

+34 695 577 651

LW
Estates

info@lw-estates.com

Casas rústica en Alhaurín de la Torre

Referencia: R4543927



Dormitorios: 3

Baños: 2

M²: 153

Precio: 480.000 €

Estado: Venta

Tipo de propiedad: Casas
rústica

Plazas: por petición

Día de la impresión : 29th
Diciembre 2025



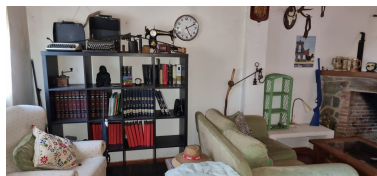

Descripción: Finca de regadío con pozo agua todo el año e inscrita en la comunidad de regantes SAT con derecho a 30' Árboles de naranjas, mandarinas, limonero, chirimoyos, aguacates, mangos, mazano, peral, higuera, morero,... Depósito de hormigón cubierto con 100.000 L, bomba de riego trifásica con abonadora y sistema por goteo en toda la finca. Edificios: Nave de almacenamiento de 72 metros con baño. Cuadra y guadarnés. Parquin cubierto Piscina 8x4 Depósito hormigón cubierto 100.000L Casa con salón chimenea y cocina americana con alacena y un baño completo, 3 dormitorios y uno con baño completo. Todo totalmente legalizado e inscrito en el Registro de la Propiedad (pagas 2 IBIS, uno por terreno rústico y otro lo urbanizado. Luz, telefónica y agua potable La finca se encuentra en el diseminado de la Jona, a pie de la carretera MA 3300 y la vía local Calle Jardines, a 10 minutos andando hasta el núcleo urbano

Destacado: