+34 695 577 651

info@lw-estates.com

Villa en Benahavís

Referencia: R4392847

Dormitorios: 6

Baños: 7

M²: 712

Precio: 5.500.000 €

Día de la impresión : 29th Octubre 2024

Estado: Venta

Tipo de propiedad: Villa

Plazas: por petición

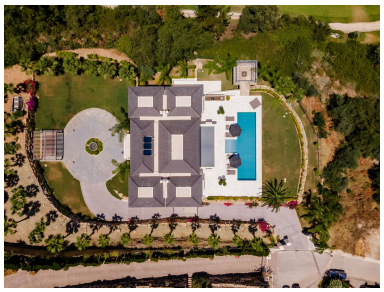

Descripción:Situada en una de las zonas más exclusivas y lujosas de España, se encuentra esta magnífica villa de 6 dormitorios y 6 baños situada en una parcela llana (3000 m2, 712 m2 construidos) y en lo alto de la colina en la urbanización cerrada de Los Almendros dentro del municipio de Benahavis. Con vistas al campo de golf de Los Arqueros, la casa ofrece unas vistas incomparables de la costa mediterránea y las montañas andaluzas. A poca distancia en coche del prestigioso Puerto Banús, donde podrá disfrutar de tiendas de lujo, restaurantes y actividades de playa. En la entrada con rotonda y fuente caben fácilmente varios coches bajo el porche semicubierto, pero también hay un amplio garaje para otros 4 vehículos. La propiedad que se entregó en 2020 se distribuye en 3 niveles (con suelos de mármol), definidos como un sótano con el garaje, trastero, sauna, baño turco, gimnasio con equipamiento Technogym y alojamiento para el personal que incluye cocina americana y baño ensuite. La planta baja ofrece una amplia entrada, un comedor formal con bodega incluida, una cocina abierta con electrodomésticos Gaggenau, un salón íntimo con preciosos techos altos y dos amplios dormitorios en suite. Las grandes ventanas correderas de cristal dan paso a las terrazas abiertas, la zona de barbacoa exterior y la piscina climatizada de 17 m de largo. El ascensor da acceso a todas las plantas y nos lleva a la planta superior que alberga la amplia suite principal de 65 m2 con un espacioso baño en suite, vestidor y un balcón privado para disfrutar de impresionantes amaneceres y vistas al mar. También en este nivel, desde la galería abierta con vistas de la planta baja, hay una mesa de billar profesional y se accede a otros dos dormitorios en suite (de invitados). Esta excepcional mansión, con sus comodidades, estilo y distribución, está hecha para disfrutar de la tranquilidad y el entretenimiento de su familia, amigos o invitados en el mejor entorno mediterráneo contemporáneo.

Destacado:

Piscina, Aire acondicionado, Calefacción, Vistas al mar, Vistas a la montaña, Jardín privado, Ascensor, None, Sistema de alarma, Plazas, Casa de vacaciones, Inversión, Lujo, Reventa