

+34 695 577 651

LW
Estates

info@lw-estates.com

Casa en Manilva

Referencia: R4386325



Dormitorios: 3

Baños: 2

M²: 139

Precio: 565.000 €

Estado: Venta

Tipo de propiedad: Casa

Plazas: por petición

Día de la impresión : 6th
Febrero 2025

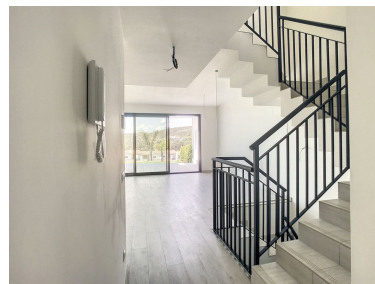



Descripción:Urbanizacion en Manilva en Bahía de Las Rocas cerca de Sotogrande en Manilva en la Costa del Sol. Esta vivienda se encuentra ubicada a tan solo cinco minutos del puerto deportivo de Sotogrande, la playa y los mejores campos de golf de la Costa del Sol. Vivienda de tres dormitorios, dos baños y aseo, cocina abierta, amplias terrazas, jardín y un solarium con impresionantes vistas al mar y a Gibraltar. La vivienda cuenta con un estilo contemporáneo y esta terminada con altos estándares. Plaza de garaje para dos coches, y un amplio espacio que se puede usar como zona de desahogo.

Destacado:

Piscina, Vistas al mar, None, Jardín privado, Plazas