

+34 695 577 651

LW
Estates

info@lw-estates.com

Apartamento en San Luis de Sabinillas

Referencia: R4362244



Dormitorios: 3

Baños: 2

M²: 158

Precio: 259.000 €

Estado: Venta

Tipo de propiedad:
Apartamento

Plazas: por petición

Día de la impresión : 18th
Octubre 2024

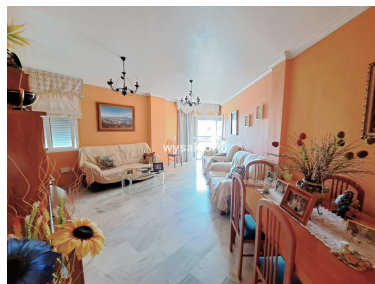

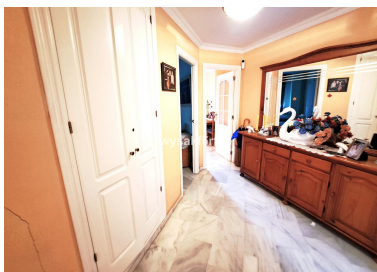

Descripción: Fantástico apartamento en el corazón de San Luis de Sabinillas en la urbanización Jardines de Sabinillas, La Duquesa, Manilva, Costa del Sol, el complejo es práctico y a poca distancia de la playa, tiendas, bancos, restaurantes, supermercados, instalaciones deportivas, y el maravilloso paseo marítimo. El apartamento tiene 3 dormitorios dobles, 2 baños, armarios empotrados, cocina equipada con lavadero y un luminoso salón comedor de 21 m² que da directamente a una terraza cubierta de 30 m² orientada al sureste con algunas vistas al mar y a la ciudad. La propiedad tiene unas dimensiones extraordinarias que hoy en día ya no se encuentran, todas las habitaciones tienen espacio para 2 camas de matrimonio, necesita reforma. La propiedad se beneficia además de 1 piscina comunitaria y garaje incluidos en el precio. Este apartamento tiene una excelente ubicación dentro de La Duquesa, Manilva y Costa del Sol. Cerca de todos los servicios como la playa y el centro del pueblo a un corto paseo. Excelente posición garantizada para inversión, vida costera o un excelente potencial de alquiler. Ven a ver!!! Estepona está a 10 min en coche, Sotogrande a 20 min, Marbella a 30 min, Gibraltar a 40 min y el aeropuerto/estación de tren de Málaga a tan solo 1 hora. Apartamento Planta Media, San Luis de Sabinillas, Costa del Sol. 3 Dormitorios, 2 Baños, Construidos 158 m², Terraza 30 m². Posición : Ciudad, Área Comercial, Cerca de Golf, Cerca de Puerto, Cerca de Tiendas, Cerca del Mar, Cerca de Colegios, Cerca de los Bosques, Cerca de Marina. Orientación : Sureste. Estado : Requiere Restauración. Vistas : Mar, Urbanas. Características : Terraza Cubierta, Ascensor, Armarios Empotrados, Cerca de Transporte, Terraza Privada, Lavadero, Baño En-Suite, Acceso para personas con movilidad reducida, Suelos de Mármol, Doble acristalamiento, Cerca de una Iglesia, Acceso para personas con movilidad reducida. Muebles : Parcialmente. Cocina : Equipada. Seguridad : Recinto Cerrado, Portero Automático. Aparcamiento : Subterráneo, Comunitario. Servicios Públicos : Electricidad, Agua Potable. Categoría : Frente a la playa, Inversion, Reventa.

Destacado:

None, None, Vistas al mar, Ascensor, None, Plazas, Frente a la playa, Inversión, Reventa