

+34 695 577 651

LW
Estates

info@lw-estates.com

Villa en Coín

Referencia: R4322728



Dormitorios: 3

Baños: 2

M²: 215

Precio: 850.000 €

Estado: Venta

Tipo de propiedad: Villa

Plazas: por petición

Día de la impresión : 27th
Abril 2026

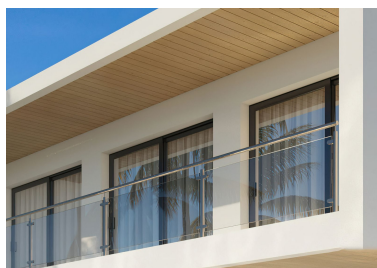



BASMENT



This floor plan is intended to be used as a guide only and is not intended to be used as a contract document.

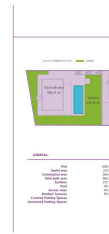

GROUND FLOOR

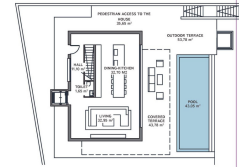

This floor plan is intended to be used as a guide only and is not intended to be used as a contract document.

Descripción: Conecte con la naturaleza en estos preciosos chalets de 3 plantas a las afueras de Coín. Su gran ventanal de suelo a techo, en planta baja, te hace confundir el lugar en el que estás; no se sabe si estás dentro o fuera, si estás en el salón o la terraza, porque es una sensación de continuidad total. En cada espacio se siente la conexión con el entorno natural, el jardín, la terraza, el paisaje y, al mismo tiempo, el valle luminoso que te observa y al que tú también puedes mirar. Su diseño está inspirado en la transparencia de un río cristalino, que te hace percibir en cada instante la belleza y conexión con el entorno natural. Con su forma cúbica y modular, conseguimos grandes espacios abiertos que nos permiten vivir con relajación y comodidad. El Sótano se distribuye en: zona de acceso de vehículos y peatonal a la vivienda, zona de aparcamiento, cuarto de instalaciones y ascensor. La Planta Baja se distribuye en: salón, cocina-comedor, aseo, terraza cubierta y piscina. La Planta Alta se distribuye en: Dormitorio 1 con baño ensuite, vestidor y terraza cubierta; Dormitorio 2 armario y terraza cubierta; Dormitorio 3 con armario y terraza cubierta; Baño común. El jardín se ha diseñado con árboles y plantas decorativas en la zona de la parcela que no se ha construido. El diseño del chalet se ajustará a gusto del cliente; la ubicación y su construcción se realizará en el lugar y parcela escogida por el cliente y, los elementos de calidad serán elegidos por el cliente.

Destacado:

Piscina, Aire acondicionado, Vistas a la montaña, Ascensor, None, Jardín privado, Plazas