+34 695 577 651

info@lw-estates.com

Villa en Estepona

Referencia: R4289404



Dormitorios: 10	Baños: 4	M²: 278	Precio: 840.000 €
Estado: Venta	Tipo de propiedad: Villa	Plazas: por petición	Día de la impresión : 25th Noviembre 2026





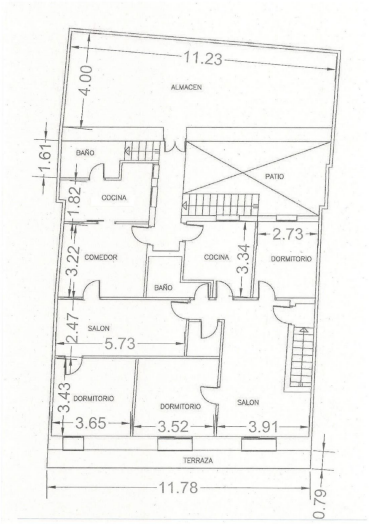





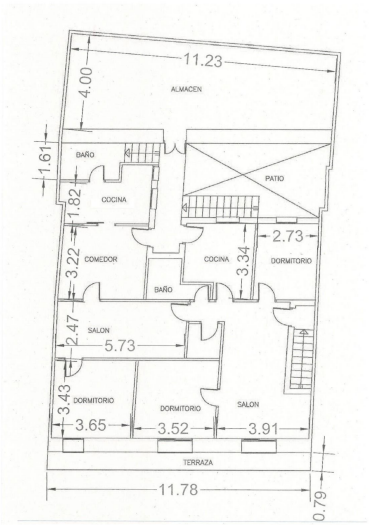

Descripción:Oportunidad única. Edificio en pleno centro de Estepona, en la calle comercial más importante. Posibilidad de levantar una planta más. Ideal para hotel o apartamentos. Pareada, Estepona, Costa del Sol. 12 Dormitorios, 4 Baños, Construidos 278 m², Terraza 100 m². Posición : Ciudad, Área Comercial, Lado de la Playa, Pueblo, Cerca de Tiendas, Cerca del Mar. Orientación : Sur, Suroeste, Oeste. Estado : Requiere Restauración. Vistas : Panorámicas, Urbanas, Calle. Caracteristicas : Terraza Cubierta, ■Armarios ■Empotrados, ■Cerca ■de Transporte, ■Terraza ■Privada, ■Solario, ■TV Satélite ■, ■WiFi. Muebles : ■Sin Amueblar. Cocina : ■No Equipada. Servicios ■Públicos : ■Electricidad, Agua Potable, ■Teléfono. Categoría ■: ■Ganga, ■Barato, ■Inversion, ■Reducido.

Destacado:

None, None, None, Inversión