

+34 695 577 651

LW
Estates

info@lw-estates.com

Apartamento en Puerto Banús

Referencia: R4280788



Dormitorios: 2

Baños: 2

M²: 94

Precio: 900.000 €

Estado: Venta

Tipo de propiedad:
Apartamento

Plazas: por petición

Día de la impresión : 19th
Octubre 2024



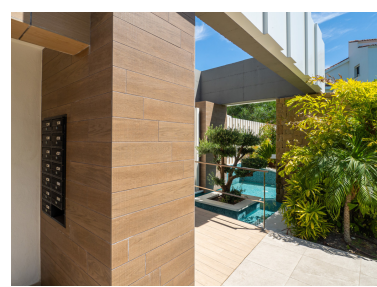
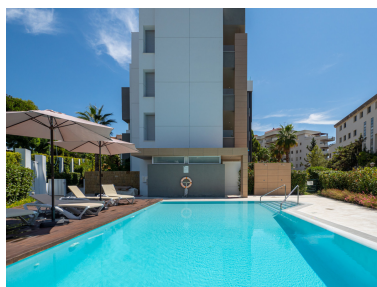

Descripción: La propiedad consta de un salón de planta abierta y cocina con está totalmente equipada con electrodomésticos Siemens; dos dormitorios, ambos con cuartos de baño, incluyendo la suite del dormitorio principal que tiene dos lavabos y un gran paseo en la ducha de lluvia. Ambos dormitorios tienen armarios empotrados de calidad. El salón conduce directamente a la gran terraza de doble ancho que disfruta de un poco de sol por la tarde. Royal Banús fue construido por Taylor Wimpey a un nivel muy alto y tiene una piscina privada y zona de cubierta, y mientras que la propiedad es una reventa a efectos fiscales (7%), la propiedad nunca ha sido utilizada o vivida. Hay una plaza de aparcamiento subterráneo, y un trastero incluido en el precio. Traducción realizada con la versión gratuita del traductor www.DeepL.com/Translator

Destacado:

Nueva construcción, Piscina, Aire acondicionado, Ascensor, Jardín privado, Plazas, Lujo