

Comercial en Puerto Banús

Referencia: R4249837

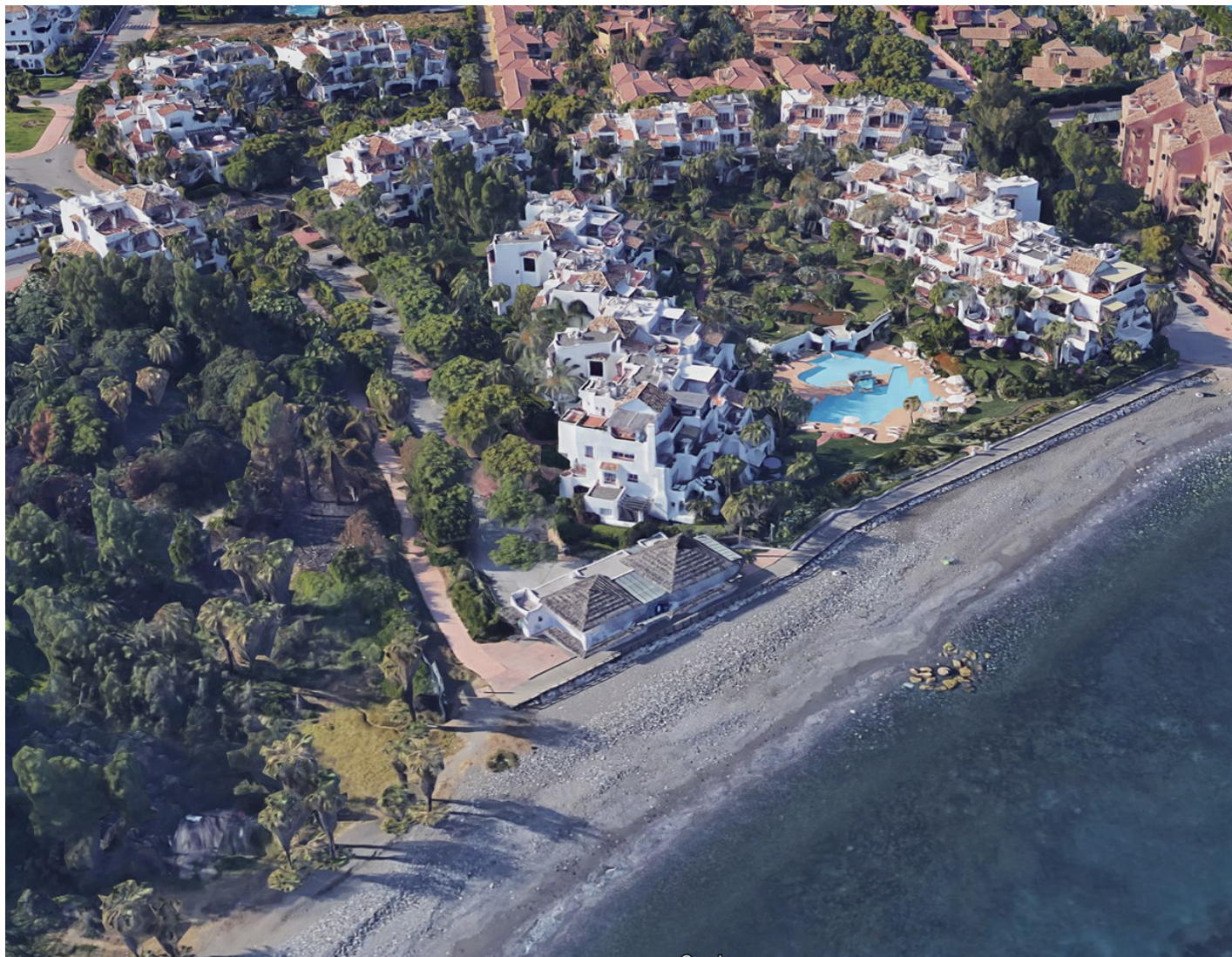

Dormitorios: por petición

Baños: por petición

M²: 239

Precio: 2.000.000 €

Estado: Venta

Tipo de propiedad:
Comercial

Plazas: por petición

Día de la impresión : 10th
Junio 2026





Descripción: El Restaurante de playa de Ventura del Mar, ubicado en la esquina sur del complejo del mismo nombre, fue construido junto con el complejo y diseñado por el reconocido arquitecto Melvin Villaroel (Puente Romano, Sea Grill, Alcazaba, Alzambra, etc.). Ventura del Mar es una de las urbanizaciones en primera línea de playa más prestigiosas y mejor ubicadas de Marbella; un lugar ideal para disfrutar de lo mejor de Andalucía y Marbella, con acceso directo al paseo marítimo, y desde allí a todos los servicios junto al mar que ofrecen Puerto Banús, San Pedro de Alcántara y Marbella. El restaurante de playa tiene acceso desde la C/ Isabel de Farnesio por un camino sinuoso, que fue diseñado para ser una conexión pacífica y ajardinada con el mar y la playa, y desde la C/ Ventura del Mar por el paseo marítimo que conecta Puerto Banús con San Pedro de Alcántara. El propietario solicitó la licencia de apertura como restaurante, actualmente en trámite. El local necesita ser restaurado y equipado.

Destacado:

Frente a la playa, Vistas al mar