

Terreno en Mijas

Referencia: R3726962



Dormitorios: por petición

Baños: por petición

M²: 825

Precio: 190.000 €

Estado: Venta

Tipo de propiedad: Terreno Plazas: por petición

Día de la impresión : 24th
Febrero 2025

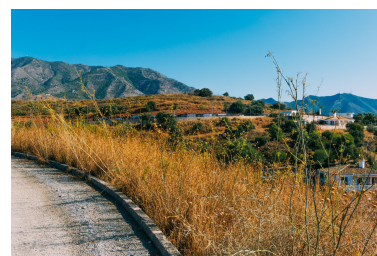
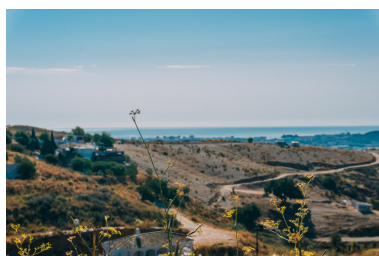

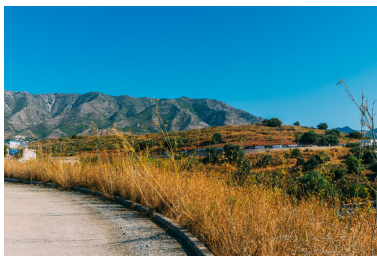

Descripción: Parcela de 825 m2 orientada al sur a la venta en la exclusiva urbanización Loma del Flamenco con vistas excepcionales al mar y a la montaña, dentro de un entorno natural insuperable. Loma del Flamenco es un proyecto residencial exclusivo cerca de los lugares más atractivos de la Costa del Sol. Naturaleza, servicios y comunicaciones, tiendas y centros comerciales, restaurantes y chiringuitos, playas y puertos deportivos, campos de golf, cultura y gastronomía. Loma del Flamenco se encuentra en el municipio de Mijas, a 10 minutos en coche de Fuengirola, junto al Club de Golf de Mijas, a 25 minutos del Aeropuerto Internacional de Málaga y a tan sólo 25 minutos de Marbella. La edificabilidad es de un 35% del tamaño total y se puede construir una villa de hasta 3 niveles incluyendo un garaje subterráneo. No dude en contactarnos para más información.

Destacado:

Vistas al mar, Vistas a la montaña